

SURFACES	
DESIGNATIONS	SUPERFICIE M²
LYCEE D'ETAT DE WALLIS & FUTUNA - BATIMENT U - VIE SCOLAIRE - MAISON DES LYCEENS - SALLES INFORMATIQUES - BLOCS SANITAIRES	
PROJET	
VIE SCOLAIRE	
Hall d'accueil	10.00
Bureau des surveillants	40.00
Bureau accueil parents	12.00
Bureau CPE	18.00
Sanitaires personnel F	4.00
Sanitaires personnel H	4.00
Local ménage 01	6.00
Salle de permanence examen	150.00
MAISON DES LYCEENS	
Foyer des élèves	100.00
Bureau du conseil des élèves	12.00
SALLES INFORMATIQUES	
Salle informatique 1	60.00
Salle informatique 2	60.00
Salle informatique 3	60.00
BLOCS SANITAIRES	
Sanitaires élèves F	35.70
Sanitaires élèves H	27.13
Local ménage 02	3.00
TOTAL BATIMENT EXISTANT	598.83

TRANCHE
FERME

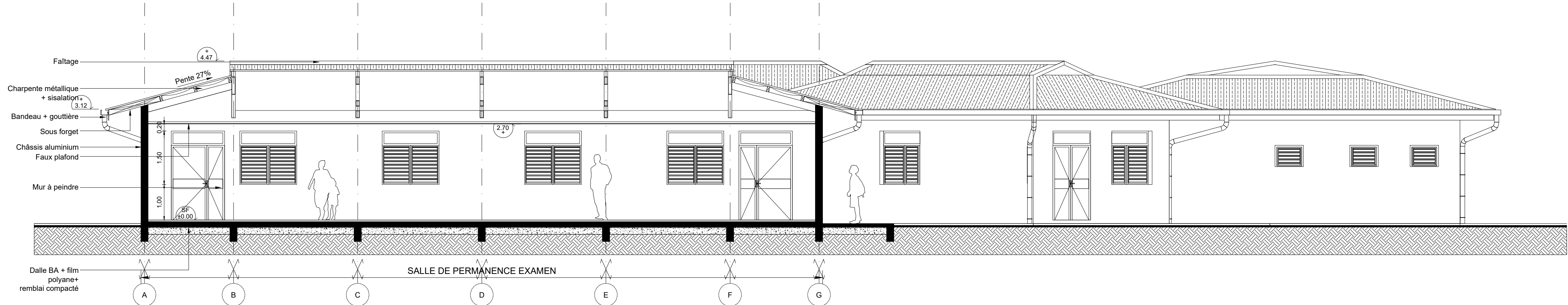

COUPE / ELEVATION U04

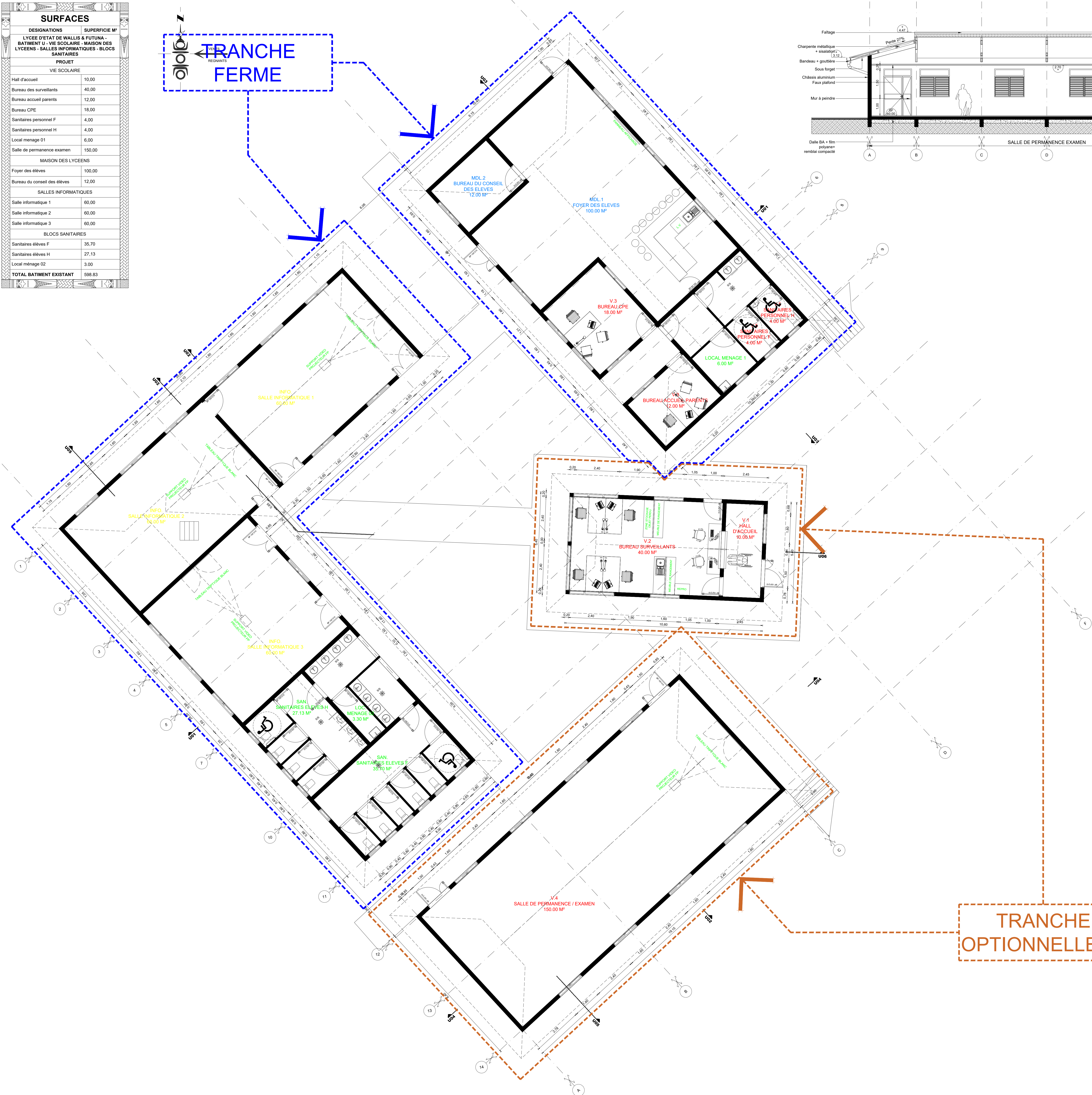

PLAN DE SITUATION

NOTA : PROPRIETE ARTISTIQUE ET INTELLECTUELLE
LES DOCUMENTS GRAPHIQUES CONSTITUANT L'ENSEMBLE DU DOSSIER ARCHITECTURAL SONT LA PROPRIETE ARTISTIQUE ET INTELLECTUELLE DE L'AUTEUR. AUCUNE MODIFICATION NE POURRA ETRE ENVISAGEE SANS AUTORISATION ECRITE DE CELUI CI

- NOTA :
1. LES COTATIONS DOIVENT ETRE VERIFIEES IMPERATIVEMENT SUR PLACE AVANT TOUTE MISE EN OEUVRE. REPERTORIER TOUS LES RESEAUX ENTERRIES A PROXIMITE, AVANT TOUTE MISE EN OEUVRE DE FOUILLES.
 2. LES DIMENSIONS SONT COTEES FINIES ET DEVONT FAIRE L'OBJET DE CALCULS D'INGENIEUR POUR TOUT OUVRAGE STRUCTURELLE
 3. L'ENTREPRENEUR EST TENU DE VERIFIER LA COTATION DE L'ENSEMBLE DU PLAN AVANT LE DEMARRAGE DES PLANS TECHNIQUES ET DES TRAVAUX ET D'INFORMER L'ARCHITECTE D'EVENTUELLES ERREURS OU OMISSIONS POUR MISE A JOUR.

M.M.W. ARCHITECTURE
Tribu de Thushaick B.P. 595 We - 98820 Lifou
2 rue Pierre Lecole - Parc de Normandie - 98800 Nouméa
Tel : (+687)45 48 00 - Fax : (+687)45 48 00
Tel : (+687)23 64 20 - Fax : (+687)23 64 20
Email : secretariat.mmw@mmw.nc

ARCHITALE
BP 61- Mata utu - 98 600 Wallis & Futuna
Tel : (+681)82 12 74 - (+681)72 12 74
Email : hakomani.petelo@architectes.org
archilale@hakomani.com

STRUCTURE CONCEPT
Him'u Cap Horn 24 - rue Laprousse, Pdg Blanchet - 98 800 Nouméa
Tel : (+687)25 95 52 - Fax : (+687)25 95 02
Email : direction@structureconcept.nc

INGENNC
121 rue Jacques Delors - 98 857 NOUMEA
Tel : (+687)24 87 16
Email : cedric.buere@ingennc.nc
cedric.buere@ingennc.nc

SIGMA
1 Rue Isidore Le Goupils - 98 800 Nouméa
Tel / Fax : (+687)21 12 85
Email : vincent.gallard@sigma.nc
jod.beaumont@sigma.nc

ETUDE SECURITE SEVERITE
228 Rue Georges Leques - 21 Normandie
BP 2025 - 98814 Pont des Français
Tel : (+687)44 95 57 - Fax : (+687)44 95 67
Email : david.demeine@es2.nc

GEOME
13 rue du 5 Mai BP 1402 - 98 802 Magenta
Tel : (+687)28 24 82
Email : geome.energie@gmail.com

REHABILITATION ET EXTENSION
DU LYCEE D'ETAT DE WALLIS & FUTUNA
- ILES DE WALLIS & FUTUNA

D
O
S
S
I
E
R

D
E
S



D
E
N
T
R
E
P
R
I
S
E

C
O
N
S
U
L
T
A
T
I
O
N

D.C.E.

PROJET

PLANCHE ARCHI. N°01 - TRANCHE OPTIONNELLE 03

DESSINS	VISA
PLAN DE SITUATION	Maitre d'ouvrage : Administration supérieure des Iles Wallis & Futuna BP 16 - Numea 98 800 Nouméa
PLAN DE DISTRIBUTION VIE SCOLAIRE / MAISON DES LYCEENS / SALLES INFORMATIQUES / SANITAIRES	 Assesseur Maitre d'ouvrage : Secrétaire d'enseignement de la Nouvelle-Calédonie
COUPES / ELEVATIONS U04	
ECHELLE : 1/75°	Date : le 10 MARS 2025
MODIFICATIONS	DATE

PLAN DE DISTRIBUTION VIE SCOLAIRE / MAISON DES LYCEENS / SALLES INFORMATIQUES / SANITAIRES

TRANCHE
OPTIONNELLE 03